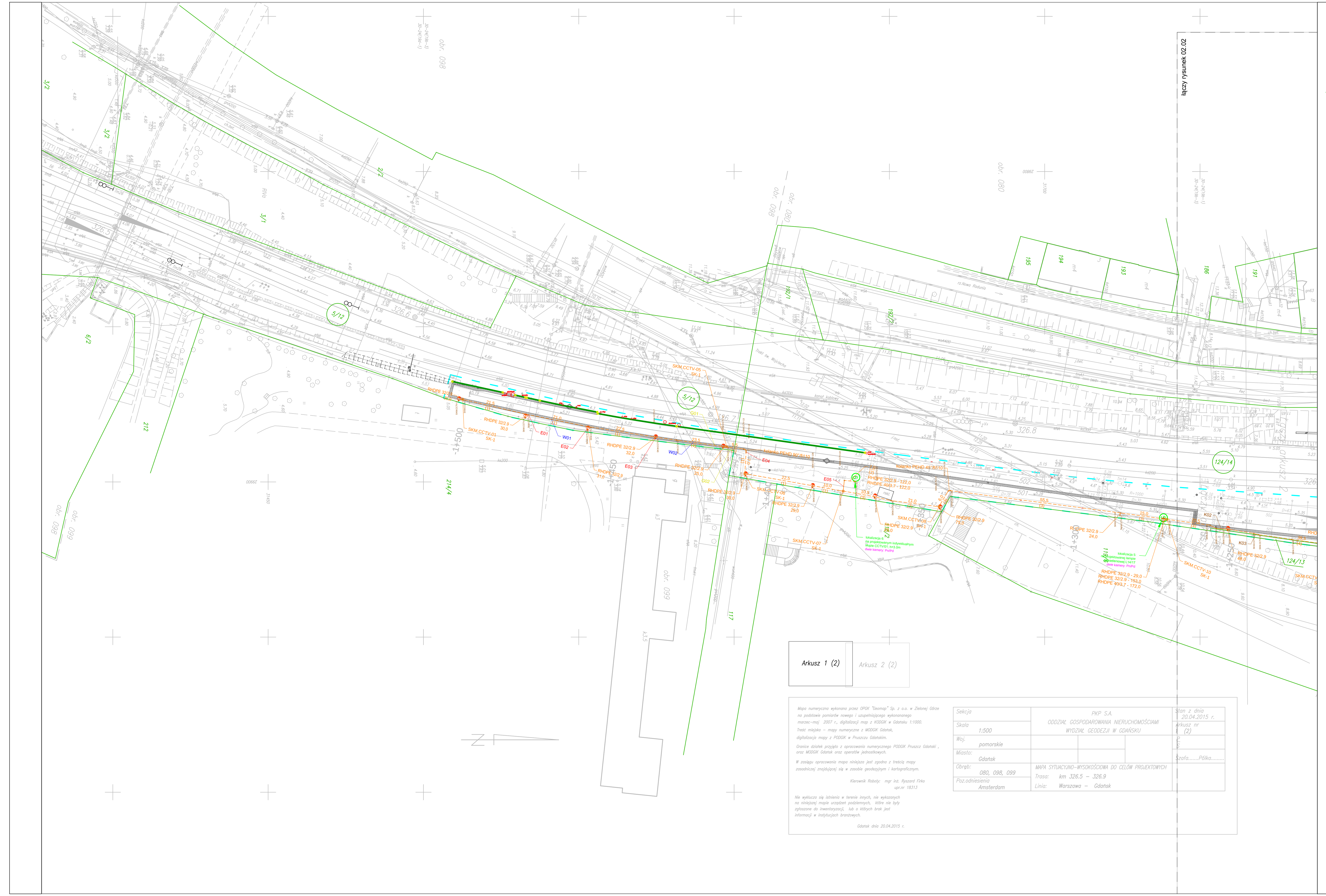

LEGENDA:

- SKM.CCTV-40 — punkt geodezyjny
- projektowana ścieżka dla rewidentów
- (5) — nr lokalizacji projektowanych kamer CCTV
- projektowana lampa oświetleniowa
- projektowane ogrodzenie
- 20,0 — długość odcinka rury pierwotnej
- projektowna trasa kablowa en/t
- (2) — nr profilu wg. *"profile ciągów linii kablowych"*
- projektowany słup CCTV
- projektowne kolano polietylenowe

UWAGA:

1. Przy skrzyżowaniach z istniejącymi gazociągami roboty należy prowadzić ręcznie bez użycia sprzętu mechanicznego pod nadzorem służb eksploatacyjnych właściwego Zakładu Gazownictwa. Końce rury RHDPE fi 110/10 krzyżującej się z istn. gazociągami należy uszczelnić gazoszczelną pianką poliuretanową.

2. Przy skrzyżowaniach z istniejącycmi kablami elektroenergetycznymi, roboty należy prowadzić bez użycia sprzętu mechanicznego pod nadzorem służ eksploatacyjnych właściwego Zakładu Energetycznego.

3. Przy skrzyżowaniach z istniejącym odwodnieniem układu torowego, roboty należy prowadzić bez użycia sprzętu mechanicznego pod nadzorem służb eksploatacyjnych PKP SKM Sp. z o.o.

4. Przy skrzyżowaniach z istniejącym wodociągiem, roboty należy prowadzić bez użycia sprzętu mechanicznego, pod nadzorem służ eksploatacyjnych właściwego Zakładu Wodociągów i Kanalizacji.

DETAL 01

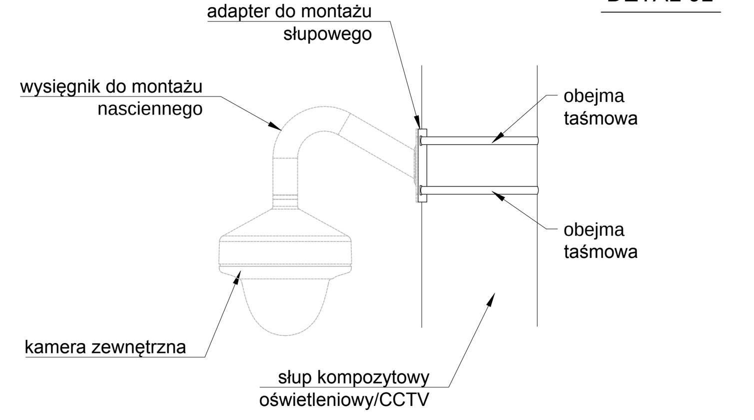

DETAL 02

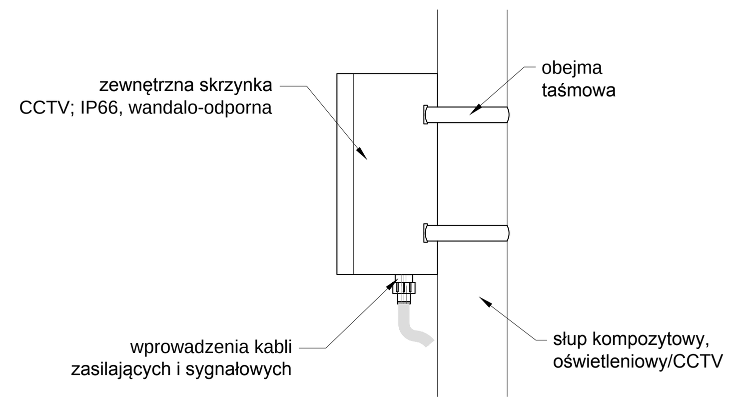

MONTAŻ SŁUPA KOMPOZYTOWEGO DLA URZĄDZEŃ MONITORINGU CCTV SKALA 1:10

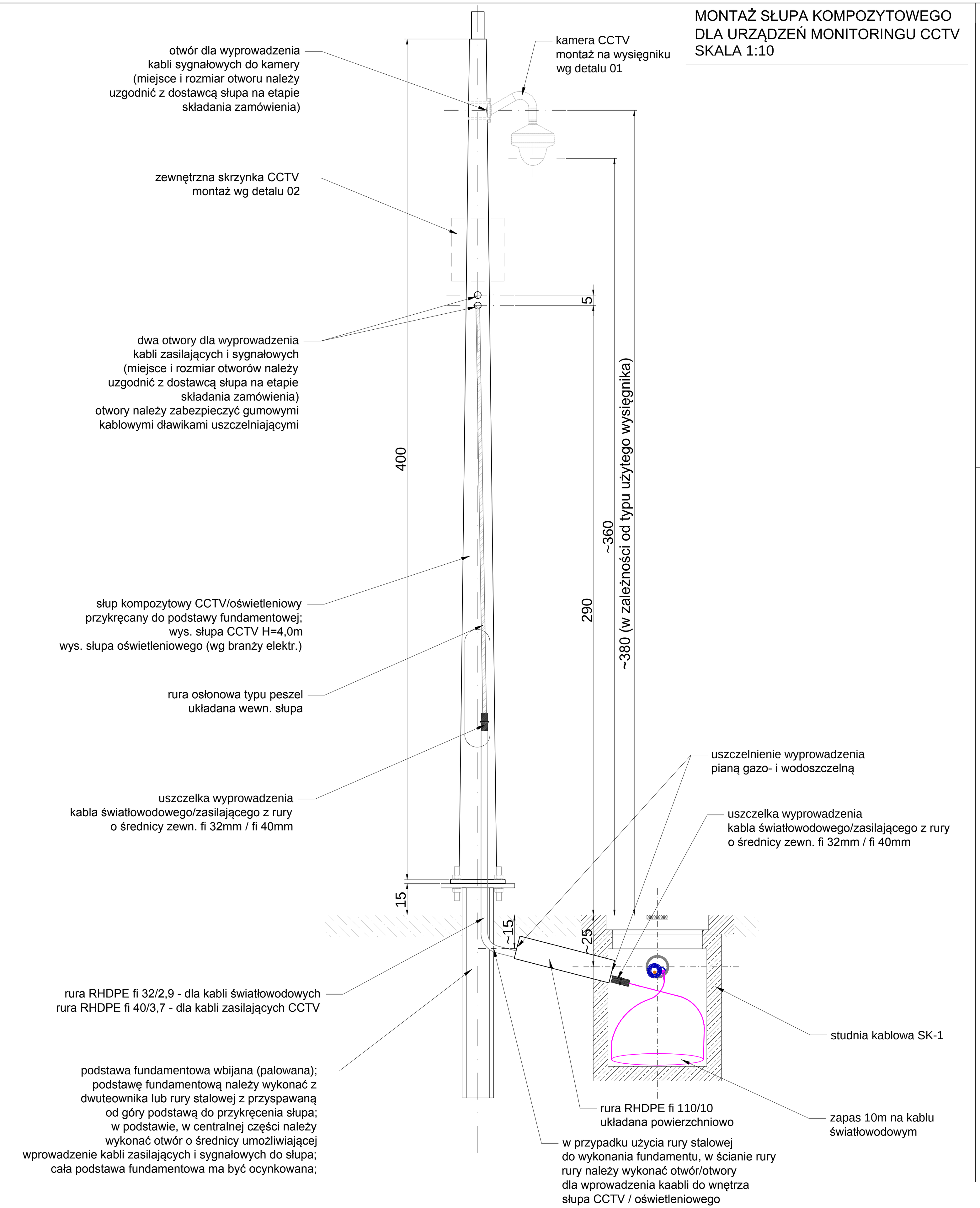

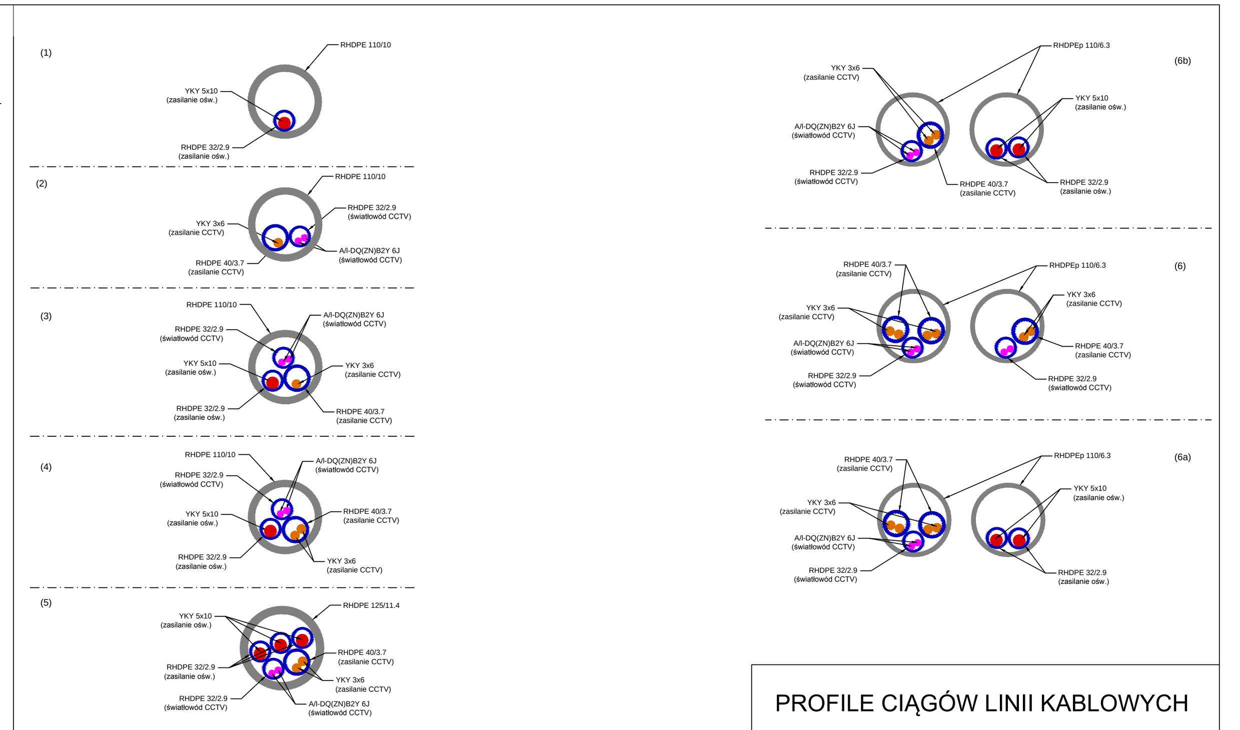

PROFILE CIĄGÓW LINII KABLOWYCH

Inwestor:		Wykonawca:			
PKP SZYBKA KOLEJ MIEJSKA W TRÓJMIEŚCIE SP. Z O.O. ul. Morska 350 A, 81-001 Gdynia		URS Polska Sp. z o.o. ul. Rejtana 17 02-516 Warszawa www.ursglobal.com			
Temat opracowania: ZAPEWNIENIE BEZPIECZEŃSTWA W REJONIE TORÓW ODSTAWCZYCH I PERONU GDAŃSK ŚRÓDMIEŚCIE		Tytuł rysunku: PLAN SYTUACYJNY Przebieg projektowanej kanalizacji kablowej dla potrzeb kabli sygnałowych CCTV i zasilających en.			
PROJEKT BUDOWLANO - WYKONAWCZY	Stanowisko:	Imię i nazwisko		Nr uprawnień	Podpis
	Projektował	inż. Marcin Kuźnik		LOD/1082/ZOOT/09	
	Opracował	magr inż. Mateusz Leśkiewicz			
Część - 02 Telekomunikacja - Monitoring	Sprawdził	mgr inż. Joanna Strzelecka		0864/97/U	
	Nr projektu 40027569	Skala 1:500	Data listopad 2015	Rewizja 03	Nr rys. 02.01